



NOS HACES FALTA

PROGRAMA DE FORMACIÓN ESPECIALIZADO DE VOLUNTARIADO SOCIAL
PARA LA ATENCIÓN DE LA INFANCIA Y ADOLESCENCIA EN RIESGO

II CONVOCATORIA ESTATAL EN 2019
DOCUMENTO DE PRESENTACIÓN

versión 2 de 04/11/2019

Iniciativa organizada por:



Con el apoyo y la colaboración de:





PRESENTAMOS LA II CONVOCATORIA ESTATAL 2019

¿CUÁL ES LA FINALIDAD Y OBJETIVO GENERAL DEL PROGRAMA?

¿Y LOS OBJETIVOS ESPECÍFICOS?

¿CUÁL ES SU ÁMBITO TERRITORIAL?

¿CUÁL ES LA DURACIÓN DE LAS ACCIONES FORMATIVAS?

¿CUÁL ES LA ESTRUCTURA DE LAS ACCIONES FORMATIVAS?

¿QUÉ CONOCIMIENTOS ADQUIRIRÁS EN LOS MÓDULOS?

ACOMPañAMIENTO DURANTE EL PROCESO FORMATIVO.

¿CÓMO SERÁ LA EVALUACIÓN?

¿CUÁL ES EL CALENDARIO DEL CURSO?

¿CÓMO ME INSCRIBO?

¿Y SU COSTE? TASA DE INSCRIPCIÓN

¿QUÉ MÁS NECESITO SABER?

MÁS INFORMACIÓN Y CONTACTO

II CONVOCATORIA ESTATAL EN 2019



- ❑ La Federación de Asociaciones para la Prevención del Maltrato Infantil (FAPMI-ECPAT España) junto a sus Asociaciones miembro, con el apoyo y financiación del Ministerio de Sanidad, Consumo y Bienestar Social del Gobierno de España, impulsan la **II Convocatoria Estatal del Programa "NOS HACES FALTA": Programa de Formación Especializado de Voluntariado Social para la Atención de la Infancia y Adolescencia en Riesgo"**.
- ❑ En 2018 tuvo lugar la I Convocatoria Estatal de esta actividad formativa con **600 inscripciones**.



NOS HACES FALTA

RECURSO ESPECIALIZADO DE VOLUNTARIADO SOCIAL PARA LA
ATENCIÓN DE LA INFANCIA Y ADOLESCENCIA EN RIESGO

¿CUÁL ES LA FINALIDAD Y OBJETIVO GENERAL DEL PROGRAMA?



- ❑ **Finalidad:** Plan de formación específico para las personas voluntarias que trabajan con personas menores de edad en situación de riesgo social, tanto para las personas voluntarias de las Entidades miembro de la Federación como para las entidades que poseen voluntarios/as propios que requieren de una formación específica en el ámbito de la infancia y adolescencia.
- ❑ **Objetivo:** Ofrecer un recurso para la cualificación de voluntariado social especializado en la atención a la infancia y adolescencia, que responda a las necesidades de formación, orientación y supervisión de las personas voluntarias que trabajan con niños, niñas y adolescentes, en las diferentes instituciones y entidades que desarrollan su labor en España.

¿Y LOS OBJETIVOS ESPECÍFICOS?



- ❑ Capacitar e incrementar el nivel de formación específica de las personas voluntarias que desarrollan su labor en el ámbito de la infancia y adolescencia, de manera que puedan responder de forma adecuada a las particulares necesidades de este colectivo. Pretende ser un recurso de formación continuada.
- ❑ Mejorar la atención a los niños, niñas y adolescentes en situación de riesgo o dificultad social, a través del apoyo voluntario.
- ❑ Mejorar la coordinación interinstitucional, evitar duplicidades en las actuaciones relativas a la atención a este colectivo y optimizar el uso de recursos personales, económicos y sociales.
- ❑ Asesorar a las entidades receptoras de voluntarios respecto a la gestión del servicio, ofreciendo un modelo de actuación.

¿CUÁL ES EL ÁMBITO TERRITORIAL DEL PROGRAMA?



- ❑ **El programa es ESTATAL**, por lo que pueden participar voluntarios de cualquier Comunidad Autónoma e incluso de otros países de habla hispana.
- ❑ **¿Dónde tiene representación FAPMI?** Comunidades Autónomas en las que la Federación dispone de representación:
 1. Galicia.
 2. Principado de Asturias.
 3. Cantabria.
 4. País Vasco.
 5. La Rioja.
 6. Cataluña.
 7. Islas Baleares.
 8. Región de Murcia.
 9. Andalucía.
 10. Comunidad de Madrid.
 11. Castilla y León.

¿CUÁL ES LA DURACIÓN DE LAS ACCIONES FORMATIVAS?



Carga lectiva: máximo 60 horas lectivas (plataforma online)

- Carga lectiva: **un mínimo de 40 horas lectivas** y un máximo de **60 horas lectivas**.
- Aula virtual: la formación se desarrollará a través de **plataforma online**.
- Acompañamiento de **tutores** y equipo docente experto.
- El contenido se encuentra estructurado en **6 módulos**.
- Cada módulo se encuentra estructurado en **temas**.
- Se incluyen **fichas** de cada módulo y una **selección de contenidos** tanto obligatorios como de ampliación (para saber más). Selección de documentos, guías, artículos, lecturas obligatorias, lecturas de ampliación y contenidos multimedia que permiten profundizar en la materia.

¿CUÁL ES LA ESTRUCTURA DE LOS MÓDULOS?



- ❑ Cada **Módulo** incluye:
 - una **ficha** en la que se relacionan los documentos que forman parte del Módulo.
 - cada Módulo está dividido en **temas**.
 - a demás de los temas, cada Módulo incluye:
 - un **cuestionario de evaluación** tipo test.
 - un anexo “**Para saber más**” en el que se recogen los contenidos obligatorios y los de ampliación (voluntarios). Se trata de una selección de lecturas y otros contenidos multimedia (prácticamente todos disponibles online) que permiten profundizar en la materia.
- ❑ Cada **tema** está compuesto por los siguientes elementos:
 - un **documento explicativo** introductorio.
 - al menos **una lectura obligatoria**.
 - al menos **un vídeo obligatorio**.

¿CUÁL ES LA ESTRUCTURA DE LAS ACCIONES FORMATIVAS?



Compuesto por 6 módulos formativos

- ❑ **Bloque común (obligatorio):** son 40 horas lectivas.
 - Módulo 1 : **Introducción al voluntariado.**
 - Módulo 2: **Prevención, detección y atención de cualquier modalidad de violencia contra la infancia.**
 - Módulo 3: **Prevención en contextos específicos.**
 - Módulo 4: **Competencias técnicas para el trabajo con niños, niñas, adolescentes y sus familias.**

- ❑ **Bloque complementario (optativo):** son 20 horas lectivas.
 - Módulo 5: **Educación para la autoestima, la resiliencia y la felicidad.**
 - Módulo 6: **Violencia entre iguales: prevención, detección y actuación.**

¿QUE CONOCIMIENTOS ADQUIRIRÁS EN EL MÓDULO 1?



Módulo 1. Introducción al voluntariado.

Bloque temático obligatorio

1.1. La labor del voluntario: Manual del voluntariado de FAPMI-ECPAT España.

1.2. Infancia y Justicia: legislación relativa a personas menores de edad. Marco jurídico.

1.3. Recursos para la prevención. Red de Recursos para la protección de Niños, Niñas y Adolescentes. Centro Documental Virtual "Bienestar y protección infantil".



¿QUE CONOCIMIENTOS ADQUIRIRÁS EN EL MÓDULO 2?



Módulo 2. Prevención, detección y atención de cualquier modalidad de violencia contra la infancia y la adolescencia.

Bloque temático obligatorio

2.1. Necesidades de la infancia.

2.2. Maltrato infantil:

- Definición y concepto.
- Mitos. Incidencia y prevalencia.
- Tipos.
- ¿Cómo actuar ante un posible caso?

2.3. Prevención.

- Estrategias eficaces.
- Recursos.



¿QUE CONOCIMIENTOS ADQUIRIRÁS EN EL MÓDULO 3?

Módulo 3. Prevención en contextos específicos

Bloque temático obligatorio

- 3.1. Prevención de la violencia sexual contra la infancia: la Campaña del Consejo de Europa “Uno de Cada Cinco”.
- 3.2. Promoción del uso seguro de las Tecnologías de Relación, Información y Comunicación (TRICs): El Programa Make It Safe.
- 3.3. Prevención de la Explotación Sexual Infantil y Adolescente (ESIA). Enfoque general y en el turismo y los viajes.
- 3.4. Prevención de la violencia contra (y entre la infancia) en el deporte. Programa “No todo vale, no lo permitas”.
- 3.5. Prevención de la violencia contra personas menores de edad con discapacidad intelectual o del desarrollo.

¿QUE CONOCIMIENTOS ADQUIRIRÁS EN EL MÓDULO 4?



Módulo 4. Competencias técnicas para el trabajo con niños, niñas y adolescentes y sus familias.

Bloque temático obligatorio

- 4.1. Habilidades Sociales y Resolución de conflictos.
- 4.2. Autorregulación emocional y manejo de la ansiedad disfuncional.
- 4.3. Teoría de la comunicación aplicada a los niños/as. Cómo hablar a los niños/as.
- 4.4. Relación entre el voluntario/a y el niño/a.
- 4.5. El juego.

¿QUE CONOCIMIENTOS ADQUIRIRÁS EN EL MÓDULO 5?



Módulo 5. Educación para la autoestima, la felicidad y la resiliencia.

Bloque temático opcional

5.1. Educar para la autoestima

- Líneas de actuación básicas para la modificación de la autoestima en niños, niñas y adolescentes.
- Concepto de competencia social y personal.
- Disciplina positiva.

5.2. Educar para la felicidad y la resiliencia.



¿QUE CONOCIMIENTOS ADQUIRIRÁS EN EL MÓDULO 6?

Módulo 6. Violencia entre iguales. Prevención, detección y actuación

Bloque temático opcional.

6.1. Violencia entre iguales (bullying): aproximación y estrategias de afrontamiento de la violencia y el acoso en el ámbito educativo.

- Definimos violencia entre iguales.
- Curso PREVI: programa para la prevención de la violencia entre iguales.
- Recursos y selección de materiales y referencias bibliográficas.

6.2. Intervención multidisciplinar en situaciones de violencia y acoso.

- Evaluación
- Diseño de intervención. Técnicas grupales de intervención.

ACOMPañAMIENTO DURANTE EL PROCESO FORMATIVO



Tutor/a y referente temático en toda la formación

❑ Durante tu formación:

- A lo largo de todo el periodo lectivo el alumno/a dispondrá de un Tutor que le acompañará durante el proceso en cuestiones académicas.
- Complementariamente, dispondrá de Tutores Temáticos en función de los contenidos a impartir.
- En ambos casos, la disponibilidad de los Tutores será a través de correo electrónico.

❑ Antes y después del periodo lectivo:

- Estamos a tu disposición a través de info.voluntariado@fapmi.es
- Web: www.fapmi.es/contenido1.asp?sec=47&pp=1

¿CÓMO SERÁ LA EVALUACIÓN?



La evaluación del aprendizaje es por módulo

- **Instrumento de evaluación online:** cuestionario de 10 preguntas con 3 opciones de respuesta. autoaplicado y corregido automáticamente por la aplicación, por módulo.
- Para superar los 6 módulos deberán contestarse adecuadamente al menos al 80% de los contenidos del cuestionario de evaluación on-line.
- En caso de no conseguirse, el alumno/a deberá realizar de nuevo la prueba. No hay límite de intentos.
- No se establece un plazo determinado para la realización de cada prueba, ya que el criterio general es que todas las pruebas deberán estar adecuadamente contestadas dentro del plazo de ejecución del programa docente.



¿CUÁL ES EL CALENDARIO DEL CURSO EN 2019?

Fecha	Actividad
25 de julio de 2019.	Difusión de la II Convocatoria Estatal. Demanda de información.
16 de septiembre hasta el 25 de octubre. Ampliado hasta el 15 de noviembre de 2019.	1º plazo de inscripción: hasta 25/10/2019. 2º plazo de inscripción: hasta 15/11/2019.
1 de noviembre hasta 31 de diciembre de 2019.	<ul style="list-style-type: none">▪ Inicio del curso (01/11/2019).▪ Finalización del curso (31/12/2019).
Del 1 al 31 de enero de 2020.	<ul style="list-style-type: none">▪ Expedición de certificados.

¿TIENE ALGÚN COSTE?



Tasa de 30 euros.

- ❑ **El importe de la inscripción es de 30 euros.**

- ❑ **A través del formulario on-line:** <http://noshacesfalta.es/> y enviando el justificante bancario del abono de la tasa a través del formulario.

- ❑ **En caso que no se curse el programa:**
 - No se devolverá el importe de la reserva de plaza.
 - No existe posibilidad de cancelación de la reserva.
 - La reserva de plaza caducará automáticamente con la finalización del periodo lectivo establecido en cada convocatoria.

¿CÓMO ME INSCRIBO?



Formulario online + comprobante abono tasa

- El plazo de inscripción: desde el **16 de Septiembre hasta el 25 de Octubre de 2019.**
- La inscripción es exclusivamente online a través del link disponible en: <http://noshacesfalta.es/>
- Ingreso de la tasa de reserva de plaza:
 - o La Caixa.
 - o N°. CCC: **ES55 2100 3889 17 0200030249.**
 - o Especificar: NHF 2019+ DNI + Nombre + Apellidos del alumno/a.
- ¡No olvides!** A través del cuestionario online de inscripción deberá adjuntarse el comprobante del abono bancario de la tasa.



¿QUÉ MÁS NECESITO SABER?

- ❑ Los participantes recibirán un **certificado de formación** una vez superada la parte formativa elegida.
- ❑ El programa no incluye prácticas ni garantiza la posibilidad de hacerlo en otras entidades.
- ❑ Para ampliar la información:
 - Web: <http://www.fapmi.es/contenido1.asp?sec=47&pp=1>
 - Email: info.voluntariado@fapmi.es

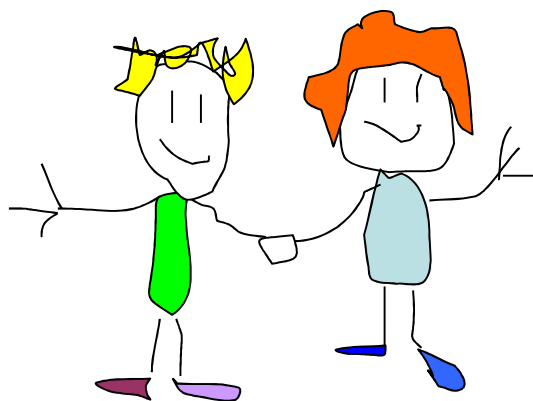

¿Necesitas más información?
Contacta con nosotros

info.voluntariado@fapmi.es

Recurso especializado de voluntariado social para la atención de la infancia en riesgo.